

社協だより

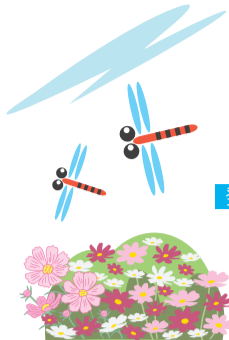

赤い羽根 共同募金に ご協力お願い します



子どもや障がいのある方を支援する事業や
災害時の支援活動に役立てられる募金です。

募金の方法

①募金箱 黄色に赤い羽根が目印です。市内公共施設や店舗に設置されています。



- ②町会・自治会・管理組合等
- ③街頭募金
- ④狛江市社会福祉協議会窓口
(あいとぴあセンター1階)

街頭募金を行います

【狛江市内の福祉団体】

【日時】10月2日(月)

- ①午前11時30分～午後1時
- ②午後4時～5時30分

【場所】①②とも狛江駅

【狛江市学童軟式野球連盟】

【日時】10月21日(土) 午前10時～正午

【場所】 狛江駅・喜多見駅



このように活用されました!! ★めぐみの森保育園



ありがとうメッセージ

募金活動へのご協力、ありがとうございます。テントを購入することができ、子どもたちが園庭であそぶ際は、テントが日陰となり、快適にあそぶことができるようになりました。

ほかにも、令和4年度に配分が 決定された募金は次のとおり活用されます

- ★いずみ保育園…劇団を招いての人形劇の鑑賞
- ★「ナナの家」…障がいのある子どもたちの活動に使用する大型マット
- ★ひかり作業所…障がいのある方が通う施設で自主製品を製造するためのオープンレンジ
- ★はっぴいハウス…障がいのある子どもたちのバスハイク

配分申請団体を募集します

赤い羽根共同募金を活用し、社会福祉施設・団体へ助成を行います。

- ① A 配分(全都配分) ※令和6年度使用分
30万円以上の備品・事業等
- ② B 配分(地域配分) ※令和6年度使用分
8万円以上の備品・事業等
- ①と②では申込先や締切等が異なります。詳細は当会ホームページでご確認ください。



住民懇談会に参加しませんか？

当会では『誰もが安心して暮らせるまちづくり』を目指して、地域福祉活動計画の策定を進めています。市民のみなさんの意見や提案を伺うための場として「住民懇談会」を開催します。普段の生活の中でちょっとできる支え合いについて、みなさんの声をきかせてください。

【日時・場所】 ①10月21日(土) 午後6時30分～8時 中央公民館2階 視聴覚室 ②10月22日(日) 午前10時30分～正午 中央公民館2階第四会議室

【対象】 市内在住・在勤・在学の方

【お申込み】 10月19日(木)までに、お電話又は申込みフォームよりお申込みください。※申し込みなしの当日参加も可。

【問い合わせ】 住民懇談会担当 ☎ 03-3488-0294



＜申込みフォーム＞

New Open! イベントピックアップ

こまぱく

…食を通じたみんなの居場所…



認知症の人や家族、地域住民の方など誰もが気軽に立ち寄り、情報交換や相談ができる集いの場です。「食べる」を通じ、楽しく過ごすこと、地域の方とつながることができます。お弁当・クッキーを食べたり、簡単なボランティア活動を体験したり、また生活の困りごとなどを専門職に相談することができます。「食」に関する講座も企画しており、食べることについての知識を得られます。

今後の開催予定

【日時】 10月27日(金)、11月24日(金) 正午～午後3時
※以降、毎月第4金曜日、祝日の場合は第2金曜日に開催予定

【対象】 高齢の方、障がいのある方、小さなお子様をお連れの方、子どもから大人まで地域の方どなたでも

【場所】 こまえ工房(東和泉1-32-21)

詳細は当会ホームページをご覧ください。

【問い合わせ】 あいとぴあ地域包括支援センター ☎ 03-5438-3565



その他のイベント情報は裏面のイベントカレンダーをご覧ください

第47回 狛江市民まつりに出店します

日時:11月12日(日)
場所:狛江第一小学校 校庭



マスコットキャラクター「こまちゃん」も出演予定!! ぜひ会いに来てください。



2023年10月・11月 イベントカレンダー

詳しい内容はお問い合わせください。【問い合わせ】 狛江市社会福祉協議会 ☎03-3488-0294

Table with 4 columns: Date, Event Name, Time, and Details. Includes events like '第1回就労セミナー', '家族介護者の会', '笑顔サービス協会会員募集説明会', etc., for October and November.

秋の上手いもの市

市内の障がい者福祉事業所が一堂に集まり、自主製作品を販売します。素材にこだわったお菓子やぬくもりのある雑貨など、他では手に入らない手作りの品々が並びます。



【日時】 10月17日(火)・18日(水) 両日とも午前11時～午後2時

【場所】 狛江駅改札前催事スペース

【主催】 上手いもの市実行委員会/狛江市

【問い合わせ】 狛江市障害者地域自立生活支援センター(サポート内)

☎03-5438-3533 ※日にちによって出店事業所が異なります。

詳しくはホームページ掲載のチラシをご覧ください。



第4回こまえくぼ1234フェスティバルを開催します!!

市民活動支援センターをサポートする「こまえくぼ1234応援隊」が、より多くの市民の皆様へ市民活動支援センター「こまえくぼ1234」を知っていただき、関心をもっていただく機会となるように年に2回フェスティバルを開催しています。



〈昨年のフェスティバル〉

【日時】 11月5日(日) 午前10時～午後3時

【会場及び内容】 ◆えきまえ広場 ◎狛江こどものフレンドパーク(市内小・中学校おやじの会を中心に学校の枠を越えた「遊び」の広場)・旬の野菜(茨城県境町)と地酒(石川酒造(福生市))の販売

◆市民活動支援センター(フリースペース・駐輪場)

◎第7回狛江★サミット ◎市民活動支援センター登録団体による

活動紹介 ※景品がもらえる両会場を結ぶスタンプラリーを同時開催します。

【問い合わせ】 狛江市市民活動支援センター(こまえくぼ1234) ☎03-5761-5556



ヘルパーの仕事を始めたい方へ



介護の資格のない方でも、市の研修を受けることで狛江市認定ヘルパーとして総合事業の訪問型サービスのヘルパーとして働くことができます。

令和5年度は残り2回の開催予定をしております。

詳細は当会ホームページをご覧ください。



《狛江市認定ヘルパー研修 令和5年度スケジュール》

Table with 3 columns: Session, Date, and Time. Shows the 2nd and 3rd sessions.

※各3日間の研修後、半日程度の実習があります。※各回とも同一の内容です。

【問い合わせ】 あいとびあヘルパーステーション ☎03-3488-0295

ふらフェス2023 夏っ!を開催しました



今年の3月に開設された「ふらっとなんぶ」で夏のイベントを開催しました。Eスポーツ交流会やフィンガーペイント、ママのリフレッシュヨガなど、お子さんからご高齢の方まで世代を超えて一緒に盛り上がり、「ふらっとなんぶ」の初めての夏を一緒に楽しみました。



あたたかい寄附をありがとうございます

皆様からいただいた寄附は、狛江の福祉のために大切に役立ててまいります。(2023年6月1日～8月31日)

Table listing donations for 'Birthday Fund' and 'General Donation'. Includes names like 近藤 圭子様 and 宮川 節子様, and amounts like 6,626円.

狛江市社会福祉協議会では、年間を通して寄附を募集しています

協賛店が新たに1店増えました!

PCワークス

パソコン専門店

パソコン修理、中古パソコンの買い取り、販売をしています!

特典・修理作業費10%オフ・買取5%アップ

営 10:00～18:00 休 土、日、祝

住 和泉本町2-24-1 平山ビル1F-B

電 03-6821-0636



たまふおす 里親ってなに?

たまふおす CAFE (里親制度説明会) 開催中

Information about the 'Tamafuosu Cafe' adoption event, including online and on-site explanations, and contact information.

「社協だより」広告掲載の募集

「社協だより」は、年4回発行し、新聞折込や各戸へのポスティング、公共施設への設置を行っています。ぜひ、事業所の紹介やPR等にご利用ください。

【問い合わせ】 地域総務係 広告掲載事業担当 ☎03-3488-0294